

Spécifications de logo

Afin de garantir une qualité optimale de reproduction et une constance de votre image graphique, veuillez nous fournir votre logo de la façon suivante :

- Types de fichiers acceptés : une version VECTORIELLE de votre logo produite par Adobe Illustrator (.ai ou .eps).
- Si le logo a été fait en Photoshop, fournir une **version complète** (avec les couches), à une résolution de 300 dpi minimum (au format physique final) mais les textes doivent être convertis en images. **Veuillez noter que ce genre de logo entraîne souvent des difficultés de reproduction et qu'il est à proscrire.**
- Les textes doivent être vectorisés (« *Convert to curves* »). Nous indiquer les polices utilisées.
ou
inclure les polices de caractères utilisées.
- Si disponible, inclure les normes graphiques.
- Indiquer les couleurs officielles (Pantone) ainsi que les équivalences CMJN, RVB et Hex.
- Toujours inclure un PDF haute résolution pour référence.

À ÉVITER :

- Logos aux formats .bmp, .jpg, .png ou gif.
- Logos en CMYK ou RGB, à moins de fournir les couleurs Pantone officielles ou que le logo ait été créé en CMJN ou RVB. Le cas échéant, nous trouverons une équivalence Pantone que nous vous soumettrons.
- Des fichiers aux formats .bmp, .jpg, .png, gif ou .psd sauvegardés en .ai, .eps ou PDF.

Spécifications de fichier d'infographie

Si vous envisagez nous fournir l'infographie de projets à faire imprimer, il est toujours préférable de nous contacter avant la conception. Selon le type de produit, nous pourrions vous indiquer les paramètres à respecter afin de garantir une qualité optimale de production, d'éviter les contre-temps et des frais d'infographie supplémentaires.

Cependant les paramètres de bases sont valides pour une majorité de projets :

- Types de fichiers acceptés : PDF haute résolution (préférable), Adobe Illustrator ou InDesign (.ai, .eps ou .indd).
- PDF fait à partir d'Illustrator : assurer vous que l'option « **Conserver les fonctions d'édition d'Illustrator** » est cochée.

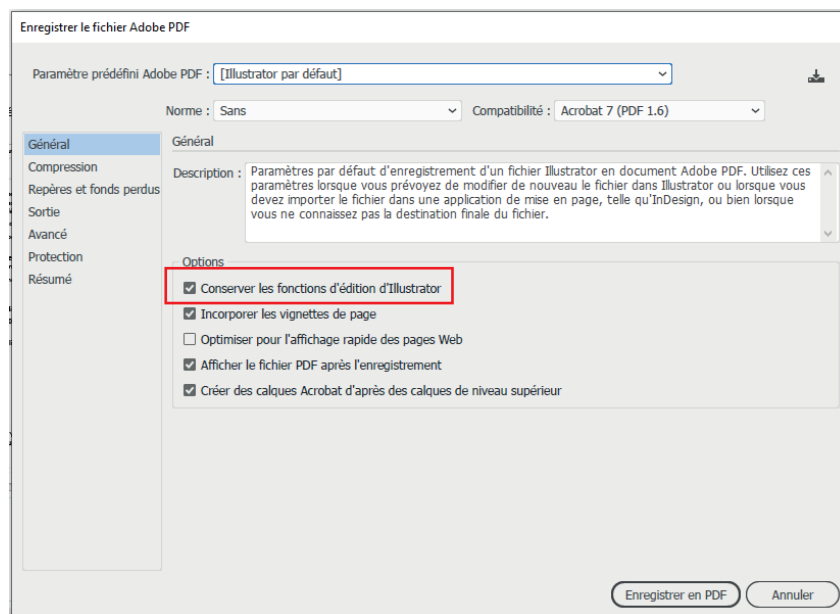

- Si le travail a été fait en Photoshop, fournir une **version complète** (avec les couches), à une résolution de **300 dpi** minimum (au format physique final) mais les textes doivent être convertis en images.
- Si l'image s'étend jusqu'au bord de la feuille, inclure 0,125" de fond perdu (*bleed*) à tous les côtés.
- Inclure les polices de caractères utilisées
ou
les textes doivent être vectorisés (« *Convert to curves* »). Nous indiquer les polices utilisées.
- Les images utilisées doivent avoir une résolution minimum de **300 ppp**. Veuillez nous fournir les fichiers d'images liées ou incorporer les images.
- Les couleurs doivent être conformes au procédé d'impression utilisé par l'utilisation des couleurs à plat (Pantone) ou CMJN (*process*).
- Toujours inclure un PDF haute résolution pour référence.

À ÉVITER :

- Fichiers Word, WordPerfect, Excel, Publisher ou PowerPoint.

Spécifications de fichier d'infographie

- Il est préférable d'utiliser un noir très enrichi (C : 65% – M : 65% – Y : 65% – K : 100%), afin d'optimiser l'opacité du noir. **Cette procédure est recommandée pour les solides couvrant une grande surface seulement.** Les textes doivent rester en noir seulement.
- Les images utilisées doivent avoir une résolution **minimum** de 300 ppp. Veuillez nous fournir les fichiers d'images liées ou incorporer les images.
- Les textes doivent être convertis en courbes ou les polices de caractères doivent nous être fournies.

Format de la carte : 3,375" x 2,125"

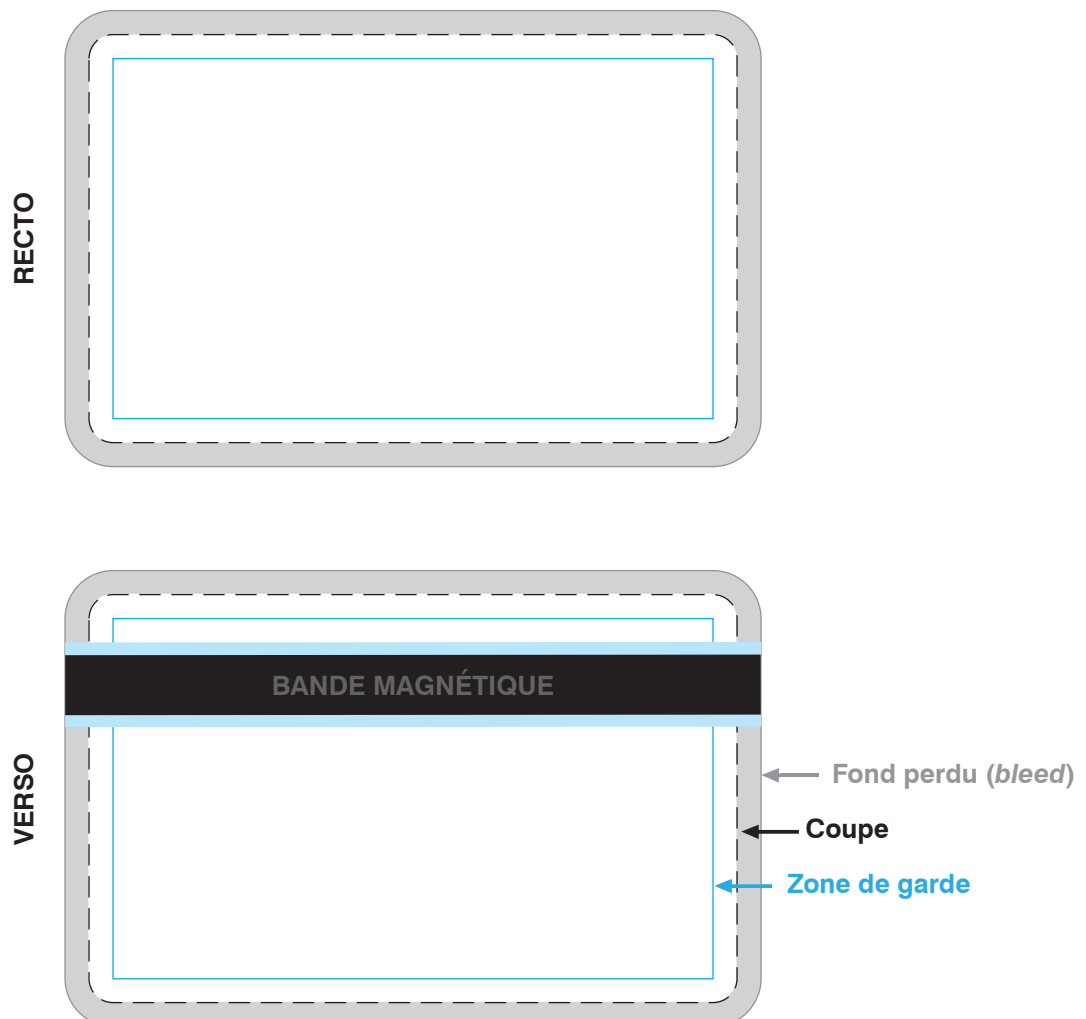

Instructions de fichier d'infographie

- Il est préférable d'utiliser un noir très enrichi (C : 65% – M : 65% – Y : 65% – K : 100%), afin d'optimiser l'opacité du noir. **Cette procédure est recommandée pour les solides couvrant une grande surface seulement.** Les textes doivent rester en noir seulement.
- Les images utilisées doivent avoir une résolution **minimum** de 300 ppp. Veuillez nous fournir les fichiers d'images liées ou incorporer les images.
- Les textes doivent être convertis en courbes ou les polices de caractères doivent nous être fournies.

FORMAT

1 carte : 2,125" X 1,125"

3 cartes : 2,125" X 3,375"

RECTO

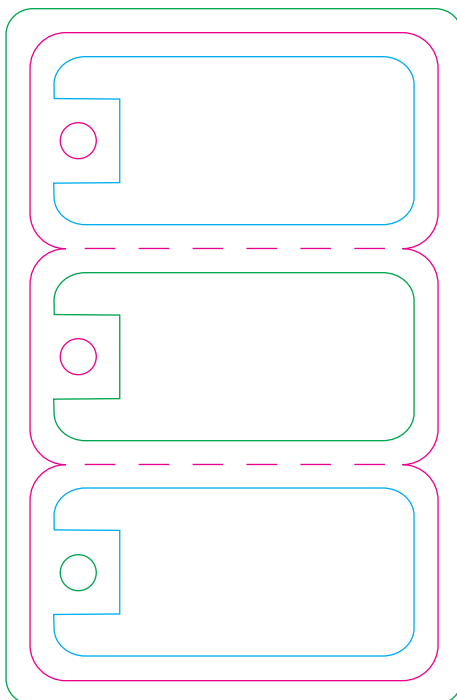

VERSO

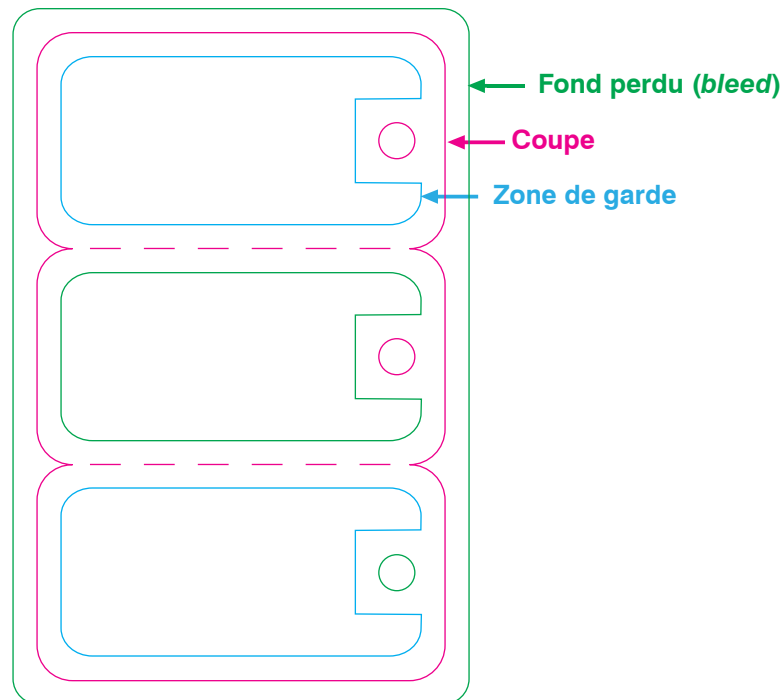

Instructions for Logo

To assure optimal reproduction and constance of your graphic image, please provide us with your logo as described below :

- File formats accepted : a VECTOR version of your logo designed in Adobe Illustrator (.ai or .eps).
- If the logo was designed in Photoshop, supply a **complete version** (with layers), at a resolution of 300 dpi minimum (at print size) with the texts converted to objects. **Please note that this kind of logo often causes reproduction problems and should be avoided.**
- All texts must be converted to curves (please indicate the fonts used)
or
fonts must be included
- If available, include the graphic norms.
- List official colours (Pantone) as well as the CMYK, RGB and Hex equivalent.
- Always include a high resolution PDF for reference.

AVOID:

- File formats .bmp, .jpg, .png or .gif.
- Logos in CMYK or RGB, unless you can list the official colours or if the logo was design that way. In that case, we will find the Pantone equivalence.
- Files .bmp, .jpg, .png or .gif saved as .eps, .ai or .pdf.

Instructions for Supplied Artwork

If you plan on supplying artwork for a project to be printed, it is always preferable to contact us before you begin to design. Depending on the type of product, we can indicate the parameters to respect to guarantee optimal reproduction quality as well as avoid delays and fees.

However, some parameters are valid for most projects:

- File formats accepted: high resolution PDF (preferred), Adobe Illustrator or Indesign (.ai, .eps or .indd).
- **PDF created from Illustrator: make sure the option " Preserve Illustrator Editing Capabilities" is checked.**

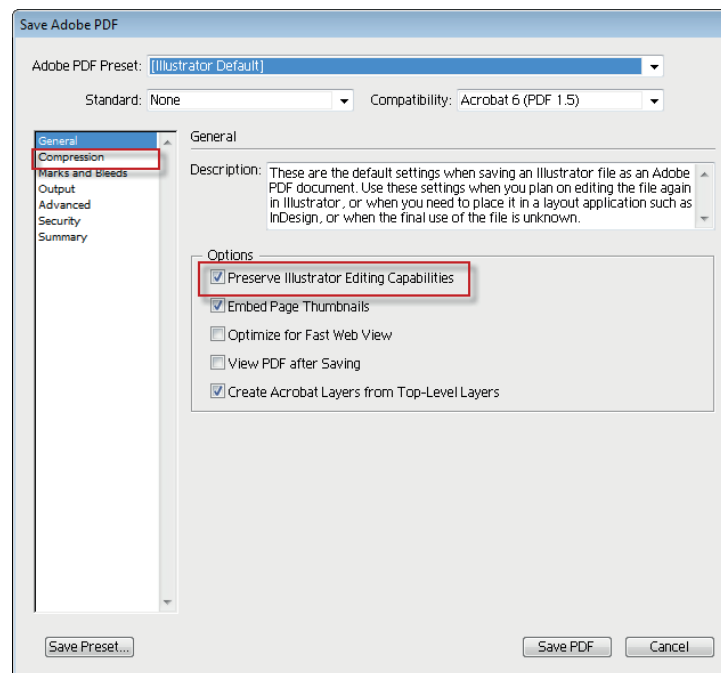

- If the design was done in Photoshop, supply a **complete version (with layers)**, at a resolution of **300 dpi** minimum (at print size) with the texts converted to objects.
- If the image bleeds, add 0.125" to all sides.
- Fonts must be included
or
all texts must be converted to curves (please indicate the fonts used).
- All images must be at a minimum resolution of **300 dpi**. Please provide all linked images or include them in the artwork.
- Colors must be appropriate to the printing method used, flat (Pantone) or process colours.
- Always include a high resolution PDF for reference.

AVOID:

- Word, WordPerfect, Excel, Publisher or PowerPoint files.

Instructions for Supplied Artwork

- For large black areas, use enriched black (C: 65 % – M: 65 % – Y: 65 % – K: 100 %) to guarantee the opacity of the black. **This only applies to large surfaces.** Texts must remain 100 % black only.
- Images must have a **minimum** resolution of 300 ppi. Provide all linked images files or embed the images in the artwork.
- Texts must be converted to curves or fonts must be provided.

Size of Cards: 3.375" x 2.125"

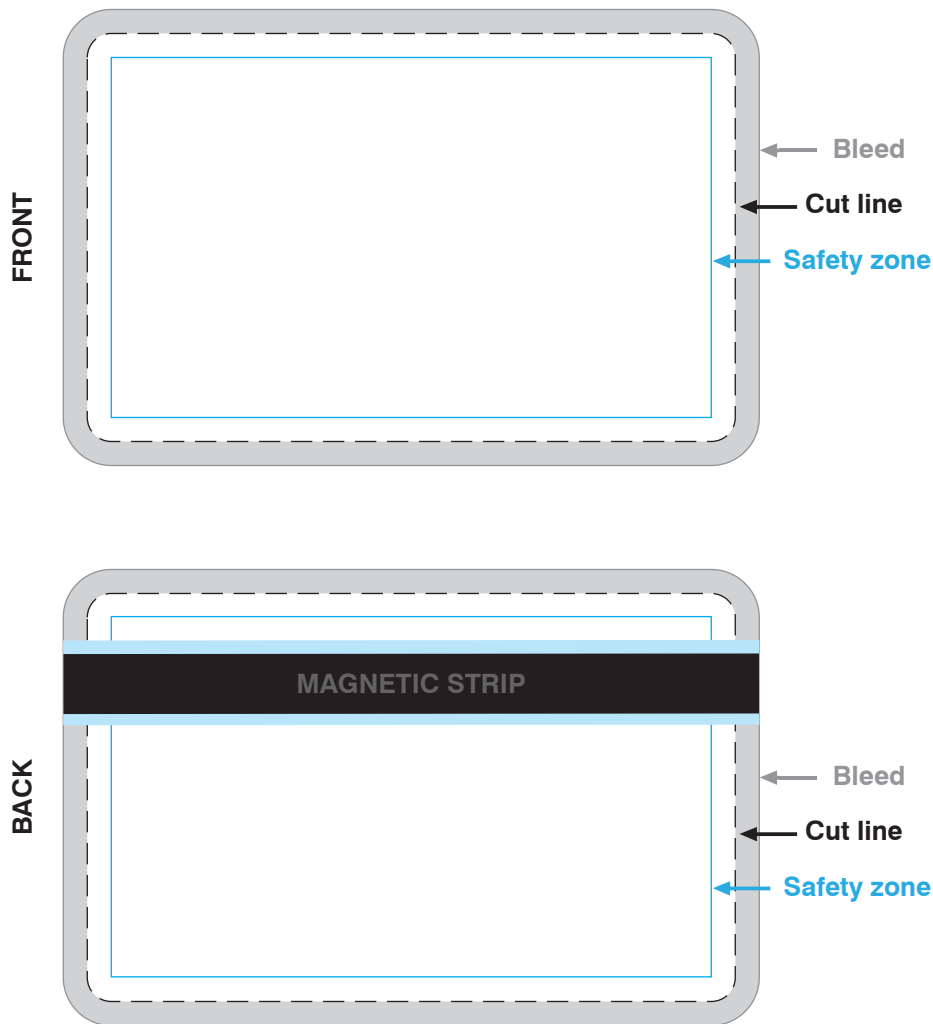

Instructions for Supplied Artwork

- For large black areas, use enriched black (C: 65 % – M: 65 % – Y: 65 % – K: 100 %) to guarantee the opacity of the black. **This only applies to large surfaces.** Texts must remain 100 % black only.
- Images must have a **minimum** resolution of 300 ppi. Provide all linked images files or embed the images in the artwork.
- Texts must be converted to curves or fonts must be provided.

SIZE

1 card: 2.125" X 1.125"
3 cards : 2.125" X 3.375"

FRONT

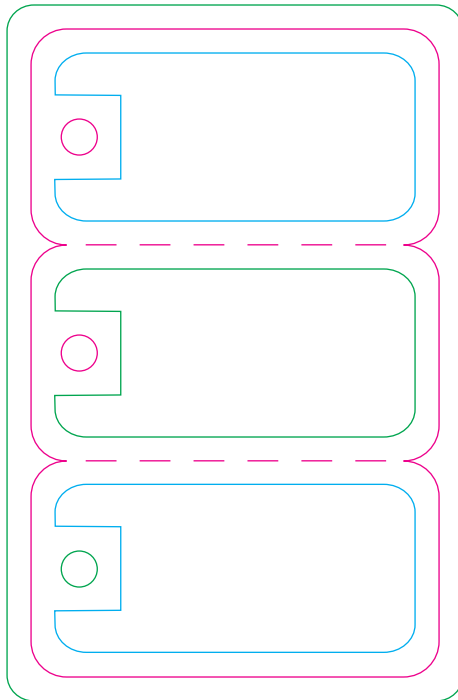

BACK

