

Spécifications de logo

Afin de garantir une qualité optimale de reproduction et une constance de votre image graphique, veuillez nous fournir votre logo de la façon suivante :

- Types de fichiers acceptés : une version VECTORIELLE de votre logo produite par Adobe Illustrator (.ai ou .eps) ou CorelDRAW X7 ou versions antérieures (.cdr).
- Si le logo a été fait en Photoshop, fournir une **version complète** (avec les couches), à une résolution de 300 dpi minimum (au format physique final) mais les textes doivent être convertis en images. **Veillez noter que ce genre de logo entraîne souvent des difficultés de reproduction et qu'il est à proscrire.**
- Les textes doivent être vectorisés (« *Convert to curves* »). Nous indiquer les polices utilisées.
ou
inclure les polices de caractères utilisées.
- Si disponible, inclure les normes graphiques.
- Indiquer les couleurs officielles (Pantone) ainsi que les équivalences CMJN, RVB et Hex.
- Toujours inclure un PDF haute résolution pour référence.

À ÉVITER :

- Logos aux formats .bmp, .jpg, .png ou gif.
- Logos en CMYK ou RGB, à moins de fournir les couleurs Pantone officielles ou que le logo ait été créé en CMJN ou RVB. Le cas échéant, nous trouverons une équivalence Pantone que nous vous soumettrons.
- Des fichiers aux formats .bmp, .jpg, .png, gif ou .psd sauvegardés en .ai, .eps ou PDF.

Spécifications de fichier d'infographie

Si vous envisagez nous fournir l'infographie de projets à faire imprimer, il est toujours préférable de nous contacter avant la conception. Selon le type de produit, nous pourrions vous indiquer les paramètres à respecter afin de garantir une qualité optimale de production, d'éviter les contre-temps et des frais d'infographie supplémentaires.

Cependant les paramètres de bases sont valides pour une majorité de projets :

- Types de fichiers acceptés : PDF haute résolution (préférable), Adobe Illustrator ou InDesign (.ai, .eps ou .indd), CorelDRAW X7 (.cdr) ou versions antérieures.
- PDF fait à partir d'Illustrator : assurer vous que l'option « **Conserver les fonctions d'édition d'Illustrator** » est cochée.

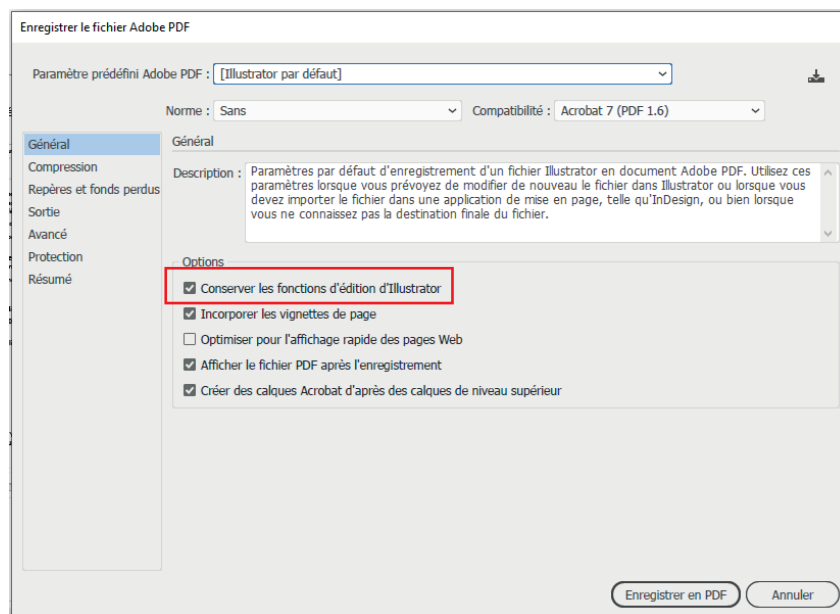

- Si le travail a été fait en Photoshop, fournir une **version complète** (avec les couches), à une résolution de **300 dpi** minimum (au format physique final) mais les textes doivent être convertis en images.
- Si l'image s'étend jusqu'au bord de la feuille, inclure 0,125" de fond perdu (*bleed*) à tous les côtés.
- Inclure les polices de caractères utilisées
ou
les textes doivent être vectorisés (« *Convert to curves* »). Nous indiquer les polices utilisées.
- Les images utilisées doivent avoir une résolution minimum de **300 ppp**. Veuillez nous fournir les fichiers d'images liées ou incorporer les images.
- Les couleurs doivent être conformes au procédé d'impression utilisé par l'utilisation des couleurs à plat (Pantone) ou CMJN (*process*).
- Toujours inclure un PDF haute résolution pour référence.

À ÉVITER :

- Fichiers Word, WordPerfect, Excel, Publisher ou PowerPoint.

Spécifications de fichier d'infographie

CARTES DE PLASTIQUE

- Il est préférable d'utiliser un noir très enrichi (C : 65% – M : 65% – Y : 65% – K : 100%), afin d'optimiser l'opacité du noir. **Cette procédure est recommandée pour les solides couvrant une grande surface seulement.** Les textes doivent rester en noir seulement.
- Les images utilisées doivent avoir une résolution **minimum** de 300 ppp. Veuillez nous fournir les fichiers d'images liées ou incorporer les images.
- Les textes doivent être convertis en courbes.

Format de la carte : 3,375" x 2,125"

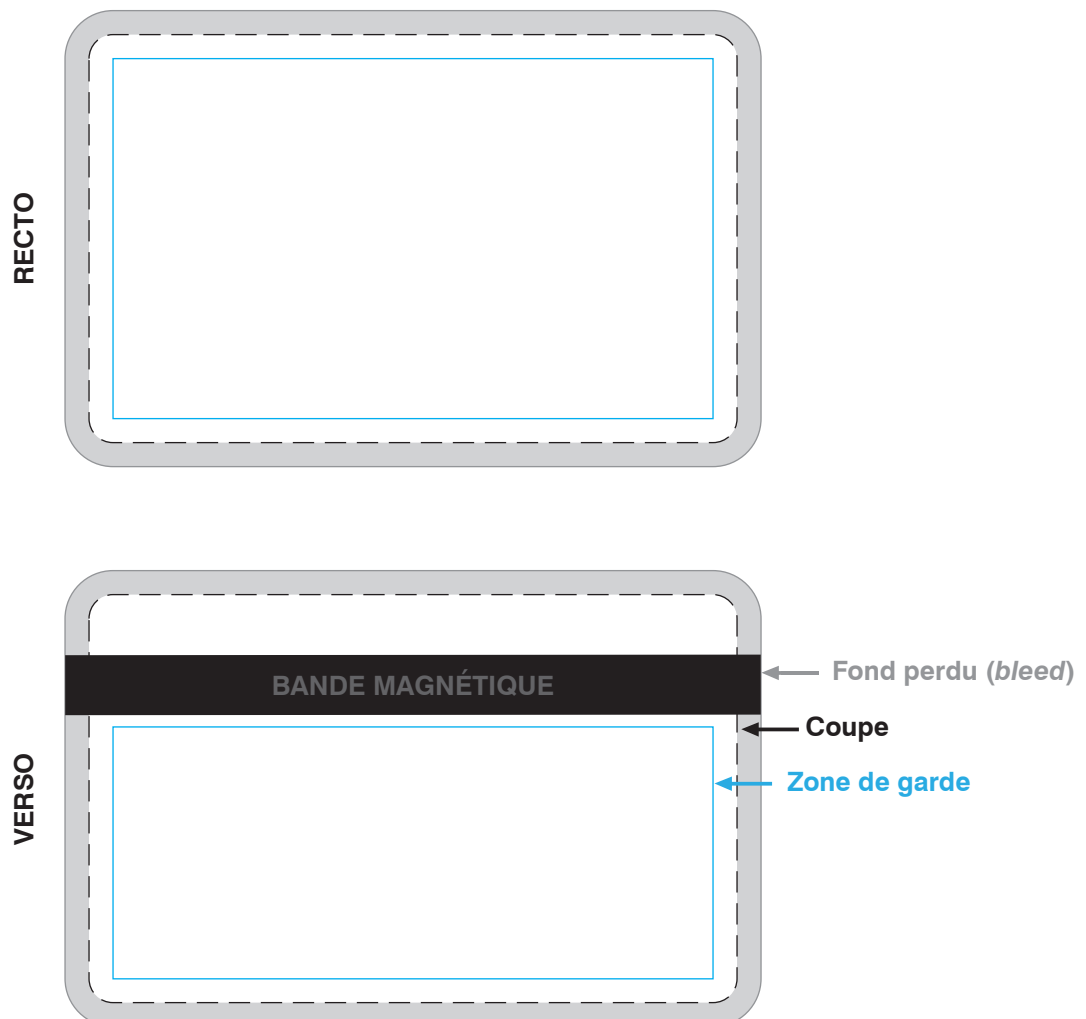

Instructions de fichier d'infographie

CARTE PORTE-CLÉS

- Il est préférable d'utiliser un noir très enrichi (C : 65% – M : 65% – Y : 65% – K : 100%), afin d'optimiser l'opacité du noir. **Cette procédure est recommandée pour les solides couvrant une grande surface seulement.** Les textes doivent rester en noir seulement.
- Les images utilisées doivent avoir une résolution **minimum** de 300 ppp. Veuillez nous fournir les fichiers d'images liées ou incorporer les images.
- Les textes doivent être convertis en courbes.

FORMAT

1 carte : 2,125" X 1,125"

3 cartes : 2,125" X 3,375"

RECTO

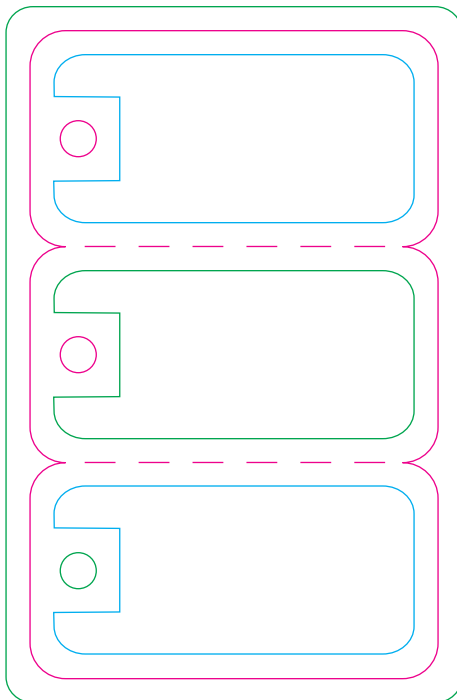

VERSO

